

# Pontrecht Nieuweschouw niet aantrekkelijk meer

(Van een onzer verslaggevers)

NIEUWESCHOUW – De pont over het Nieuwe Deel tussen Akkrum en Haskerdijken en gelegen in de weg van Akkrum naar Vegelinsoord en Joure heeft door de eeuwen heen bij dag en nacht zijn diensten aan het publiek bewezen. Sinds vorige zomer staat er echter op de dikke meerpaal bij de pont te lezen: “geopend van 6-12 en 1-6. Zondags gesloten.”

De man die het over deze pont te zeggen heeft, in dit geval de huidige bewonder van de er vlakbij gelegen boerderij, de heer Renke van Keimpema, vond dat het tijd werd om deze verandering in te voeren.

“Het pontrecht behoort bij de boerderij” vertelde ons de dochter van de heer van Keimpema, die ons dezer dagen overzette, “en als wij niet willen, dan behoeven wij niemand over te zetten”.

“Andere mensen zijn op zondag vrij en waarom zouden wij dan altijd gebonden moeten zitten?” “Is

er op zondag dan helemaal geen kans om hier te passeren?” vroegen wij haar. “Vreemdelingen zetten wij dan niet over, maar de burens die aan deze weg wonen, natuurlijk wel” antwoordde zij. “Het gaat niet aan, die te laten staan maar wij zouden het wat best vinden, wanneer bijvoorbeeld de gemeente de pont zou overnemen”. Misschien dat op een gegeven moment deze zaak nog eens van deze kant nader bekeken zal moeten worden, hetzij door de gemeente Haskerland of door de gemeente Utingeradeel. Want het wordt langzamerhand duidelijk, dat er niet veel meer lust bestaat het pontrecht uit te oefenen en de pont zelf begint er ook wel wat aftands uit te zien

Wanneer er wat golfslag in het Nieuwe Deel staat lijkt het wel alsof de pont een soort buikdans uitvoert en dan vraagt men zich af, of het tijdstip waarop er een streep onder een merkwaardig stukje geschiedenis zal worden gezet, niet heel snel nadert. Of zien wij de zaak wat te duister in?

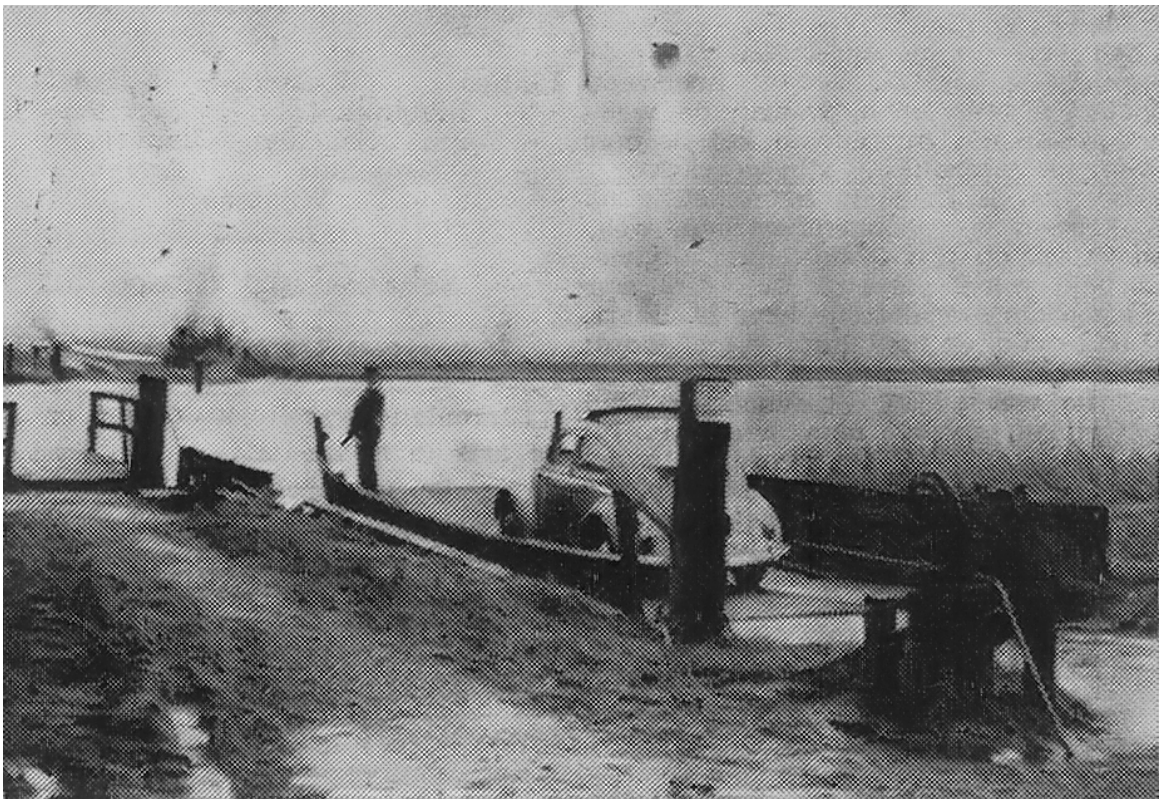

*Een eenzame post in een mooie en eenzame wereld. Is het overigens niet verstandig om de openingstijden van de pont ook bij de grote weg te publiceren? Staat men in sluitingstijd bij de pont, dan kan dat wel eens heel lastig zijn.....!*